



南魚沼市

自然・人・産業の和で築く安心のまち

南魚沼市民病院 <https://www.minamiuonumahp.jp/>
大和地域包括医療センター <https://www.yukigunihp.jp/>
ゆきぐに大和診療所

6月号
2026

病院だより

眼科部長就任のご挨拶

南魚沼市民病院 眼科部長 四万村 京子

令和8年4月1日付で眼科部長として着任いたしました四万村（しまむら）京子です。どうぞよろしくお願ひいたします。

私は新潟市出身で、両親とも生まれも育ちも新潟市です。大学から上京し神奈川県の大田区を経て川崎市、横浜市の病院勤務を30年続けてまいりました。気が付くと神奈川県での生活の方が長くなっていましたが、新潟市に帰省するたび上越新幹線の車窓から眺める南魚沼市の景色が以前から好きでした。

3人の娘が独立したことを機に、以前から惹かれていたこの地に住んでみたくなり、眼科医求人を探し合いました。外山管理者から、本当に快い、また、強力なお誘いをいただき、その熱意に惹かれ着任すること決めました。何の伝手もなくいきなり連絡をしたこの人間かも知れない私に、病院の方々がとても誠実に対応してくださって、驚きもありましたが

嬉しかったです。その時に外山管理者から感じた、この地の患者様のためになることをして欲しいという地域愛、人間愛、そして当院スタッフは全員がとても温かい医療をしているのだとお話しくださったことを、今でもよく覚えています。

これまで眼科は萩村徳一先生がお一人で奮闘され、外来、手術と様々な業務を黙々とこなして大変だったと思います。萩村先生の医療は本当に丁寧で手を抜かず、そして着実なものがあります。きっと私はこの先お叱りを受けることもあると思いますが、それでも私を否定しないで受け止めてくださる大きな器を感じています。微力ではありますが、萩村先生の一助になれるよう、また、なによりも当院に受診される患者様が安心して適切な眼科医療を受けていただけるように頑張っていきたいと思っております。

眼科はこうして常勤医が2名

となり、さらに信頼のおける非常勤医が2名、専門性の高い国家資格をもつ視能訓練士が4名で外来業務を行っています。

病棟、手術室スタッフも非常に頼もしく協力的ですので、きっと患者様にもそれが伝わると感じています。本当に頼もしい限りで有難く思います。

眼科は視力検査をはじめ様々な細かい検査があり、視能訓練士が丁寧に揃えたデータをもとに私は日々の診察をしています。一人の力ではなく全員の協力のもとに診察が成り立っています。まさにこの仲間たちは大切なチームです。

患者様には検査の流れなどでお待たせしてしまうこともあるかと思いますが、待ち時間とご負担が少しでも減るよう考えております。何かご要望がありましたら、どうぞ遠慮なく直接お知らせください。

今後とも、当院眼科をどうぞよろしくお願ひいたします。

市立病院等来院時におけるマスク着用・検温のお願い

新型コロナウイルス感染防止のためのマスク着用は、現在個人の判断に委ねられていますが、市立の病院や診療所等におきましては、多くの基礎疾患がある人や高齢者が受診することと、医師をはじめとする職員が感染すると皆さまの受診や入院にも影響が出てしまうため、引き続き来院時はマスクの着用、正面玄関での検温をお願いいたします。

※厚生労働省からも医療機関の受診時はマスクの着用が推奨されています。

診療科・診療日

入院患者への面会時間は午後1時～8時までです。
詳しくは市民病院ウェブサイトをご覧ください。

電話予約と予約変更について
 ○月～金曜日の午後2時～4時に受け付けます。
 ○予約変更は、原則、受け付けていません。
 「予約制」の記載がある診療科はご連絡ください。

医師名・診療日(数字)を記載した一覧表が地域医療連携室にあります。

南魚沼市民病院
 〒949-6680 新潟県南魚沼市六日町2643-1
☎025-788-1222(代表)
 FAX 025-788-1231

整形外科	月	火	水	木	金	土	受付	診療	備考	
一般外来	午前 予約外 (受付人数)	● (20名)	● 人数制限を する場合あり	● (20名)	● (20名)	● (20名)	● (20名)	8:30～11:00	9:00～	受付人数の変更や診療が午後になる場合があります。
	午後 予約外	—	● 人数制限を する場合あり	—	—	—	—	13:00～14:45	13:30～	
	予約	—	—	●	●	●	—	予約制 〔一般外来に一度 受診した上で 予約となります。〕	予約時間は 予約票をご覧ください。	電話予約不可 足外来は20日(土)のみ
専門外来	退院後	—	人工関節	上肢 骨粗しょう症	腫瘍	足 (備考参照)				
専門外来の 受診にあたっての 注意点	○専門外来は、上肢、腫瘍、足、退院後、人工関節、骨粗しょう症外来があります。いずれも完全予約制となります。 ○紹介状をお持ちで専門外来を受診希望の人は、地域医療連携室にご連絡ください。専門外来をご希望でも、まずは一般外来をご案内することがありますので、ご了承ください。									

リハビリテーション科	月	火	水	木	金	土	受付	診療	備考
午前	—	—	—	—	19日	20日	予約制 〔初診時はかかりつけ 医からの紹介・指示が 必要です。〕	9:00～	電話予約不可
午後	—	—	—	●	—	—		15:00～	

歯科	月	火	水	木	金	土	受付	診療	備考
歯科	●	●	●	●	●	●	予約制 〔水曜日の口腔外科は 受診できない場合が あります。〕	午前 9:00～ 午後 13:30～ ⊕午前のみ	電話予約可 (月～金曜日 14:00～16:00)
歯科口腔外科	●	●	●	●	5日・12日 19日	6日・20日			

2026(令和8)年6月診療報酬改定が行われました

令和8年6月1日より、国の制度として「診療報酬(医療の料金の基準)」が改定されました。診療報酬は、全国の医療機関が共通して使用する医療の価格表のようなもので、医療の質を保ち、安全で適切な医療を提供するために、全国一律で2年ごとに見直しが行われる制度です。

今回の改定により、これまでと同じ診療内容であっても、お支払い金額(一部負担金等)が変わる場合があります。

当病院事業では、今回の改定を踏まえ、より安全で質の高い医療を提供できるよう、引き続き体制の充実とサービス向上に努めてまいります。



皆さまのご理解とご協力を賜りますようお願い申し上げます。

職員募集中

正職員 理学療法士・薬剤師

会計年度任用職員
 介護支援専門員・事務職員(ゆきぐに健友館)
 管理栄養士

※募集人員に達したら終了します。
 詳しくはウェブサイトをご確認ください。

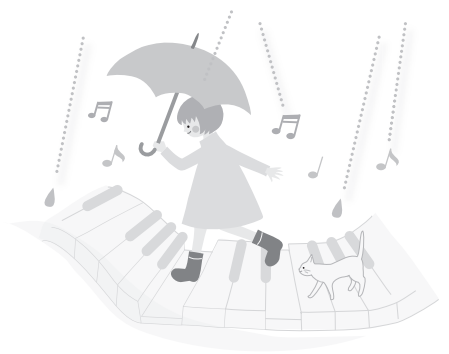

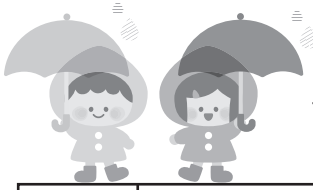
令和8年6月 南魚沼市民病院の

診療 予定表 の見方	<ul style="list-style-type: none"> ○「●」は診療日、「－」は休診日です。 ○曜日欄に「日付」の記載がある曜日は、記載日のみ診療します。 ○各診療科の臨時休診等は、備考欄をご参照ください。 ○一日に2科受診を希望の場合、午前10時までに受付をしてください。 ○診療は予約優先となります。 	6月の休診日
		15日(月) 第3月曜日 各日曜日

内 科	月	火	水	木	金	土	受 付	診 療	備 考
一般外来 初 診	●	●	●	●	●	● (午前のみ)	8:30~11:00 13:30~15:00	9:00~ 14:00~	
一般外来 予 約	●	●	●	●	●	● (午前のみ)			
専 門 外 来	腎 臓 ペインクリニック 糖尿病	循環器 糖尿病 緩和ケア リウマチ (第2・4) 腎 臓	循環器 腎 臓	脳神経 睡眠時 無呼吸 糖尿病 腎 臓 (第1・3)	循環器 呼吸器 (第1) 糖尿病 糖 尿 病 (第1・3)	循環器 呼吸器 糖 尿 病 (第3)	予約制 (一般外来(初診) に一度受診した 上で予約となり ます。	予約時間は 予約票をご覧 ください。	電話予約不可 (ペインクリニック内科、 睡眠時無呼吸外来は 電話予約可)
専門外来の 受診にあたっての 注意点	<ul style="list-style-type: none"> ○専門外来は、腎臓内科、呼吸器内科、循環器内科、ペインクリニック内科、緩和ケア内科、脳神経内科、糖尿病外来、睡眠時無呼吸外来、血液内科、リウマチ科があります。いずれも完全予約制となります。 ○紹介状をお持ちで専門外来を受診希望の人は、地域医療連携室にご連絡ください。専門外来をご希望でも、まずは一般外来をご案内することがありますので、ご了承ください。 								

精 神 科	月	火	水	木	金	土	受 付	診 療	備 考
一般外来 午 前	－	●	●	●	5日・12日 26日	－	予約制	予約時間は 予約票をご 覧ください。	電話予約可 (月～金曜日 14:00~16:00) ※メモリークリニックの 木曜診療は午後のみ
一般外来 午 後	8日・22日 29日	●	●	●	5日・12日 26日	－			
メモリークリニック	1日・8日 22日	－	●	● (備考参照)	－	－			

外 科	月	火	水	木	金	土	受 付	診 療	備 考
消化器外科 消化器内科 肛門外科	●	●	●	●	●	●	8:30~11:00	9:00~ 第1⊕9:30~	

婦 人 科	月	火	水	木	金	土	受 付	診 療	備 考
午 前	●	● (備考参照)	●	●	●	●	予約制	10:30~ 第2⊕10:00~	電話予約可 (月～金曜日 14:00~16:00) 休診=16日(火)
午 後	●	● (備考参照)	●	●	●	－		13:30~	

眼 科	月	火	水	木	金	土	受 付	診 療	備 考
午 前	●	● (備考参照)	●	●	●	－	ⓂⓃⓄⓅ予約制 Ⓜ8:30~10:00	ⓂⓃⓄ9:00~ Ⓝ9:50~	電話予約可 (月～金曜日 14:00~16:00) 休診=30日(火)
午 後	●	● (備考参照)	●	●	●	－	予約制	13:30~	

耳鼻いんこう科	月	火	水	木	金	土	受 付	診 療	備 考
午 前	－	－	－	－	－	●	8:30~11:00	9:00~	
午 後	－	●	－	●	●	－	13:30~15:00	14:00~	

皮 膚 科	月	火	水	木	金	土	受 付	診 療	備 考
午 前	●	●	－	●	●	●	予約制	9:00~	電話予約可 (月～金曜日 14:00~16:00)
午 後	●	●	－	－	－	－		13:30~	

泌尿器科	月	火	水	木	金	土	受 付	診 療	備 考
午 前	●	●	－	●	－	－	ⓂⓃ8:30~11:00 Ⓝ予約制	ⓂⓃ10:00~ Ⓝ9:30~	電話予約可 (月～金曜日 14:00~16:00)
午 後	●	－	－	●	－	－	13:00~15:00	13:30~	

令和8年6月 大和地域包括医療センター ゆきぐに大和診療所の診療科・診療日

予約変更について
 ○再診予約の変更を受け付けます。
 ただし、条件により受けられない場合があります。
 連絡は、月～金曜日の午後2時～4時をお願いします。
 (歯科は歯科の受付欄参照)

医師名・診療日
 (数字)を記載
 した一覧表が
 地域医療連携
 室にあります。

大和地域包括医療センター ゆきぐに大和診療所

〒949-7302
 新潟県南魚沼市浦佐4115
 ☎025-777-2111(代表)
 FAX 025-777-3853

**診療予定表
の見方**
 「●」は診療日、「-」は休診日です。
 (備考参照)の記載がある場合、当月に臨時休診等があります。
 また、曜日欄に「日付」の記載がある場合は、記載日のみ診療します。

内 科	月	火	水	木	金	土	受 付	診 療	備 考
午 前	●	●	●	●	●	●	8:30~10:00	9:00~12:00	
午 後	予約制	予約制	予約制	予約制	予約制	-	予約制	13:30~16:00	
ペインクリニック	-	-	-	-	-	27日	8:30~10:00	9:00~12:00	

漢方内科	月	火	水	木	金	土	受 付	診 療	備 考
午 前	●	●	●	●	●(備考参照)	●(備考参照)	8:30~10:00	9:00~12:00	休診=12日(金) 13日(土)
午 後	-	予約制	●	-	●(備考参照)	-	13:00~14:30	13:30~15:00	予約のみ=5日(金)午後

精 神 科	月	火	水	木	金	土	受 付	診 療	備 考
午 前	-	予約制	-	-	予約制	予約制	予約制	9:00~12:00	
午 後	-	予約制	-	-	予約制	-	予約制	14:00~16:30	
メモリークリニック	-	予約のみ	-	-	-	-	予約患者のみ	9:00~12:00	
睡眠時無呼吸	-	予約のみ	-	-	-	予約のみ(備考参照)	予約患者のみ	※14:30~16:00 ☎9:00~12:00	休診=13日(土)

外 科	月	火	水	木	金	土	受 付	診 療	備 考
午 前	-	-	-	-	-	6日	予約患者のみ	9:00~12:00	

リウマチ科	月	火	水	木	金	土	受 付	診 療	備 考
午 前	-	-	-	-	-	6日・20日	予約患者のみ	9:00~12:00	

皮 膚 科	月	火	水	木	金	土	受 付	診 療	備 考
午 前	-	●	-	-	●(備考参照)	-	8:30~10:00	9:00~12:00	休診=12日(金)

整形外科	月	火	水	木	金	土	受 付	診 療	備 考
午 前	-	-	-	-	●(備考参照)	-	8:30~11:30	9:00~12:00	休診=12日(金)
午 後	-	-	-	-	●(備考参照)	-	12:30~15:30	13:00~16:00	

※他院で整形受診されている人は、紹介状をご持参ください。

歯 科	月	火	水	木	金	土	受 付	診 療	備 考
午 前	●	●	●	●	●	●(備考参照)	予約制(電話予約可) {10:00~12:30} {13:30~16:00}	9:00~12:00	電話：土曜は12:00まで 休診=27日(土)
午 後	●	●	●	●	●	-		13:30~16:00	

6月の休診日
 15日(月) 第3月曜日
 各日曜日
 ※各診療科の休診日は、上記の診療予定表でご確認ください。

介護支援専門員(会計年度任用職員)を募集しています
 業務内容 居宅介護支援事業所におけるケアプラン作成及び各種調整など
 勤務時間 月曜日～金曜日(第3月曜日を除く)：8時30分から17時00分まで
 土曜日(隔週)：8時30分から12時30分まで
 賃 金 時給1,230円から1,420円(経験年数による)
 詳しくは南魚沼市民病院または大和地域包括医療センターウェブサイトをご覧ください。